



Ufficio Scolastico Regionale per la Lombardia

Istituto Comprensivo "II Via Stelvio" - Cesano Maderno



Via Stelvio, 18 - 20811 Cesano Maderno (MB)  
TEL. 0362/504610 - FAX 0362/540359 - C.M. MBIC8E2001 - C.F. 83011530157

Codice Univoco Ufficio: UFS2H1

e-mail: [miic8e2004@istruzione.it](mailto:miic8e2004@istruzione.it) sito WEB: [www.ic2viastelvio.edu.it](http://www.ic2viastelvio.edu.it)

"Andiamo alla Scuola dell'infanzia" -Progetto Inserimento

Cari genitori della sezione **BLU** pubblichiamo qui di seguito il calendario degli inserimenti, il corredo ed il fascicolo **ANDIAMO ALLA SCUOLA DELL'INFANZIA**, utili a vivere insieme il percorso dell'inserimento.

Incontrerete le insegnanti assegnate alla vostra classe

**martedì 3 settembre alle ore 17.00**

per un momento di sezione e poi individuale come da calendario sotto riportato:

|                 |                |
|-----------------|----------------|
| dalle ore 17.00 | MUHAMMAD ARHAM |
|-----------------|----------------|

Buona estate

Le insegnanti della Scuola dell'infanzia Calastri

# CALENDARIO INSERIMENTI 2019/2020

## SEZIONE **BLU**

| <u>SETTIMANA E ORARI</u>  | <u>NOMI BAMBINI</u>  |
|---|--|
| <b>Dal 9/09 al 13/09</b> con entrata dalle ore 8.00/8.55 fino alle ore 11.15        | <ul style="list-style-type: none"><li>• MUHAMMAD ARHAM</li></ul> |
| <b>Dal 16/09 al 20/09</b> con entrata dalle ore 8.00/8.55 fino alle ore 13.15       |  |
| <b>Dal 24/09 al 30/09</b> con entrata dalle ore 8.00/8.55 fino alle ore 15.45/16.00 |  |

RICORDIAMO CHE LUNEDI' 23 SETTEMBRE LA SCUOLA RIMARRA' CHIUSA PER LA FESTA PATRONALE.

PER OGNI BAMBINO/A SI CHIEDE:

- Pantofole a strappo
- Un sacchettino di stoffa contenente:  
asciugamano con asola

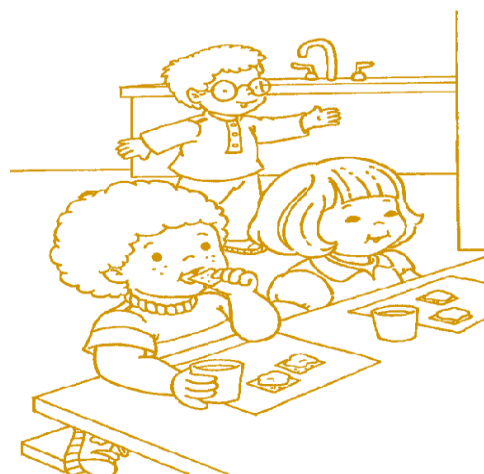

*Lo porterete il lunedì con il materiale pulito e il venerdì ve lo faremo trovare pronto da portare a casa da lavare*

- Un sacchettino di stoffa contenente un cambio (e anche di più) completo di biancheria ( intima ed esterna ) che resterà sempre nell'armadietto per affrontare i piccoli "incidenti di percorso"

TUTTO IL CORREDINO DOVRA' ESSERE ASSOLUTAMENTE CONTRASSEGNA TO con il NOME E COGNOME

*...per le necessità giornaliere*

Vi chiediamo di portare:

**1 scatola di kleneex (fazzoletti a strappo)  
Salviettine umidificate e scottex**

Questi materiali verranno condivisi e gestiti dalle insegnanti.

In caso di esaurimento delle scorte, vi faremo nuove richieste tramite la bacheca degli avvisi esterna alla sezione



**Grazie per la collaborazione**