



Ufficio Scolastico Regionale per la Lombardia

Istituto Comprensivo "II Via Stelvio" - Cesano Maderno



Via Stelvio, 18 - 20811 Cesano Maderno (MB)
TEL. 0362/504610 - FAX 0362/540359 - C.M. MBIC8E2001 - C.F. 83011530157

Codice Univoco Ufficio: UFS2H1

e-mail: miic8e2004@istruzione.it sito WEB: www.ic2viastelvio.edu.it

"Andiamo alla Scuola dell'infanzia" -Progetto Inserimento

Cari genitori della sezione **GIALLA** pubblichiamo qui di seguito il calendario degli inserimenti, il corredino ed il fascicolo **ANDIAMO ALLA SCUOLA DELL'INFANZIA**, utili a vivere insieme il percorso dell'inserimento.

Incontrerete le insegnanti assegnate alla vostra classe

martedì 3 settembre alle ore 17.00

per un momento di sezione e poi individuale come da calendario sotto riportato:

dalle ore 17.00	HALILAJ DARDAN
-----------------	----------------

Buona estate

Le insegnanti della Scuola dell'infanzia Calastri

CALENDARIO INSERIMENTI 2019/2020

SEZIONE GIALLA

<u>SETTIMANA E ORARI</u>		<u>NOMI BAMBINI</u>
Dal 9/09 al 13/09	con entrata dalle ore 8.00/8.55 fino alle ore 11.15	<ul style="list-style-type: none">• HALILAJ DARDAN
Dal 16/09 al 20/09	con entrata dalle ore 8.00/8.55 fino alle ore 13.15	
Dal 24/09 al 30/09	con entrata dalle ore 8.00/8.55 fino alle ore 15.45/16.00	

RICORDIAMO CHE LUNEDI' 23 SETTEMBRE LA SCUOLA RIMARRA' CHIUSA PER LA FESTA PATRONALE.

PER OGNI BAMBINO/A SI CHIEDE:

- Pantofole a strappo
- Un sacchettino di stoffa contenente:
asciugamano con asola

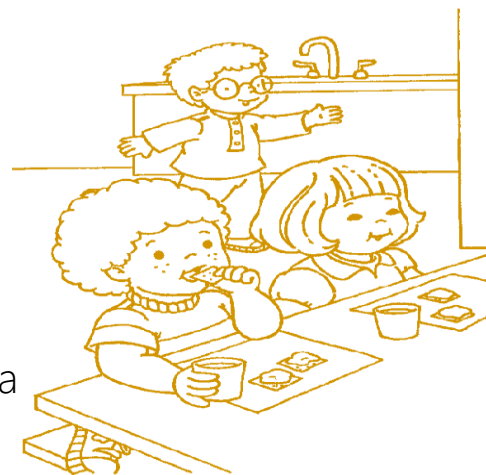

Lo porterete il lunedì con il materiale pulito e il venerdì ve lo faremo trovare pronto da portare a casa da lavare

- Un sacchettino di stoffa contenente un cambio (e anche di più) completo di biancheria (intima ed esterna) che resterà sempre nell'armadietto per affrontare i piccoli "incidenti di percorso"

TUTTO IL CORREDINO DOVRA' ESSERE ASSOLUTAMENTE CONTRASSEGNA TO con il NOME E COGNOME

...per le necessità giornaliere

Vi chiediamo di portare:

**1 scatola di kleneex (fazzoletti a strappo)
Salviettine umidificate e scottex**

Questi materiali verranno condivisi e gestiti dalle insegnanti.

In caso di esaurimento delle scorte, vi faremo nuove richieste tramite la bacheca degli avvisi esterna alla sezione.



Grazie per la collaborazione